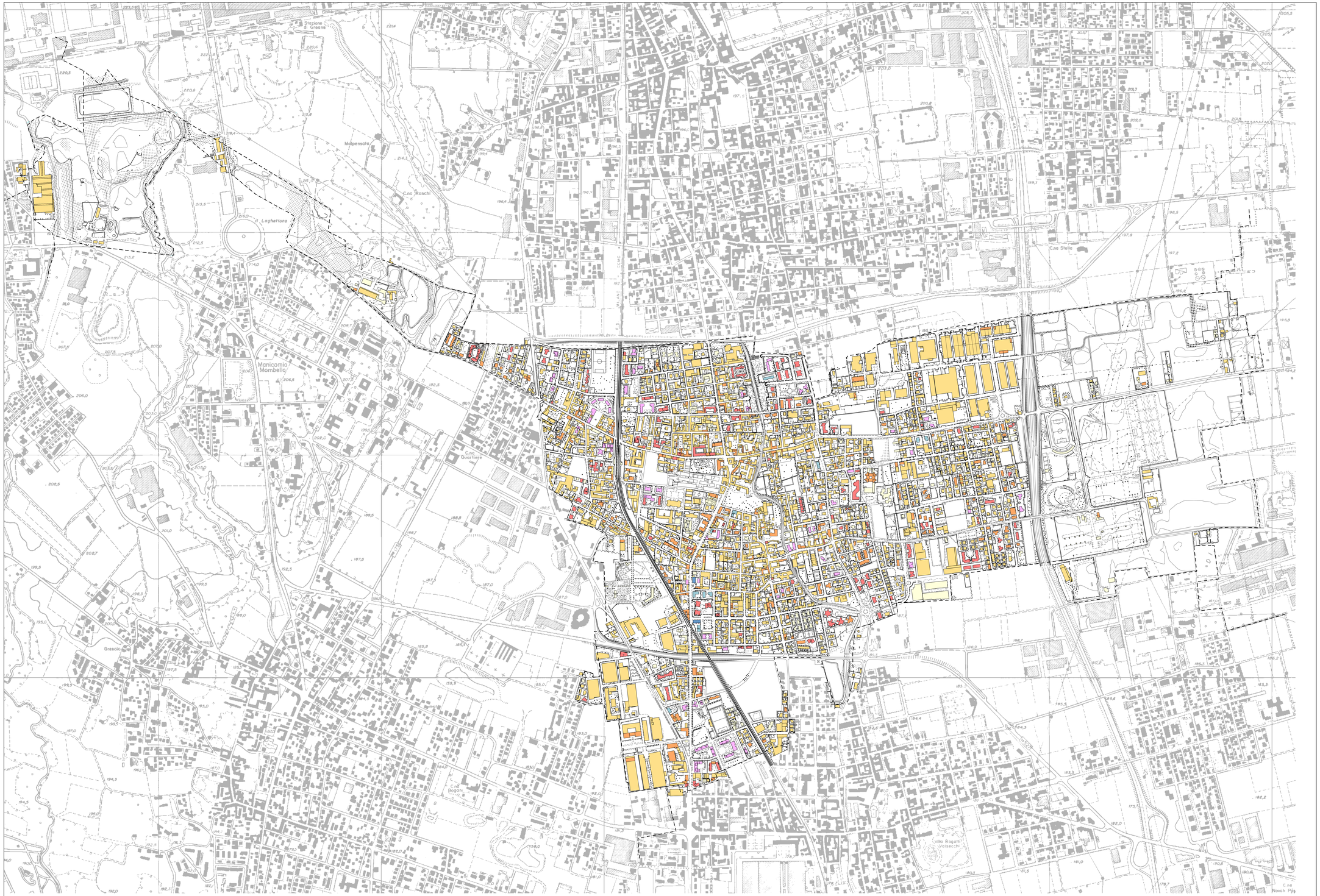

LEGENDA

- N.°1 PIANI FUORI TERRA
- N.°2 PIANI FUORI TERRA
- N.°3 PIANI FUORI TERRA
- N.°4 PIANI FUORI TERRA
- N.°5 PIANI FUORI TERRA
- N.°6 PIANI FUORI TERRA
- N.°7 PIANI FUORI TERRA

COMUNE DI BOVISIO MASCIAGO
PROVINCIA DI MILANO

Sindaco
Dott.ssa Giuseppina Stella

Assessore all'Urbanistica
P.I. Giuliano Soldà

Segretario comunale
Dott.ssa Anna Lucia Gaeta

Responsabile del Settore Servizi Territoriali
Arch. Patricio Enriquez

numero elaborato
P3d

progetto
PIANO DI GOVERNO DEL TERRITORIO

titolo elaborato
QUADRO CONOSCITIVO
QUADRO URBANISTICO COMUNALE
USO DEL SUOLO - MAPPATURA DELLE ALTEZZE DEI FABBRICATI

data
MARZO 2006

scala
1:5000

rev	data	descrizione
4		
3		
2		
1		
0	MARZO 2006	EMISSIONE

N