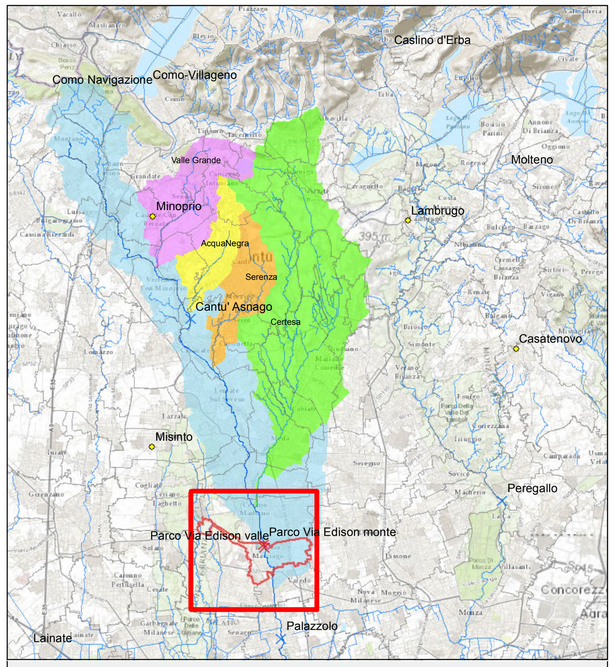

Legenda

Stazioni di rilevamento idro meteorologiche

TIPO

- Idrometrica
- Idrometrica - New
- Meteorologica
- Autostrade
- Strade statali
- Strade provinciali
- Strade provinciali ex-statali
- Strade Secondarie
- Rete Ferroviaria
- Corpi idrici superficiali
- Seveso
- Elementi Idrici
- Parchi
- Confini territori provinciali
- Comune di Bovisio Masciago

Ing. Mario Stevanin
Via Pitagora, 2 20851 Lissone (MB)
Telefono e Fax 039/463850 E-mail stevanin.mario@gmail.com

Regione Lombardia
Provincia di Monza e Brianza

PIANO COMUNALE DI EMERGENZA

Comune di Bovisio Masciago

Novembre 2016

1:10.000 **TAVOLA**

INQ. IDROGRAFICO 03

Le coordinate cartografiche N, E sono nel sistema UTM WGS84 - 32N
Fonte informativa: Geoportale della Regione Lombardia
U.O. Infrastruttura per l'Informazione Territoriale, D.G.Territorio e Urbanistica - Regione Lombardia.
Ortofoto Bing Aerial