

MODALITÀ DI ISCRIZIONE

LE DOMANDE DEVONO ESSERE PRESENTATE ESCLUSIVAMENTE MEDIANTE MODALITÀ ON-LINE CHE PREVEDE LA COMPILAZIONE DELLE STESSE IN APPOSITA PIATTAFORMA RAGGIUNGIBILE DAL SITO DEL COMUNE DI BOVISIO MASCIAGO:

[HTTPS://COMUNE.BOVISIOMASCIAGO.MB.IT](https://comune.bovisiomasciago.mb.it)

CON QUALSIASI DISPOSITIVO CONNESSO AD INTERNET. L'ACCESSO ALLA PIATTAFORMA È POSSIBILE ATTRAVERSO SPID (SISTEMA PUBBLICO D'IDENTITÀ DIGITALE) O CIE (CARTA D'IDENTITÀ ELETTRONICA)

PRESENTAZIONE

IL PROGRAMMA DELLE ATTIVITÀ VERRÀ PRESENTATO AI GENITORI

**GIOVEDÌ 16 APRILE
ALLE ORE 18:00**

IN MODALITÀ ONLINE TRAMITE PIATTAFORMA TEAMS. IL LINK PER PARTECIPARE È DISPONIBILE SUL SITO DEL COMUNE, NELLA SEZIONE "NOVITÀ".

IN ALTERNATIVA, È POSSIBILE RICHIEDERLO INVIANDO UNA MAIL AL SERVIZIO ISTRUZIONE

CONTATTI

PER RICEVERE TUTTE LE INFORMAZIONI, CONTATTARE IL SERVIZIO ISTRUZIONE AI SEGUENTI NUMERI:

0362/ 511212 - 233

SCUOLA@COMUNE.BOVISIOMASCIAGO.MB.IT



Comune di Bovisio Masciago

**CENTRO
ESTIVO
PRIMARIA
2026**

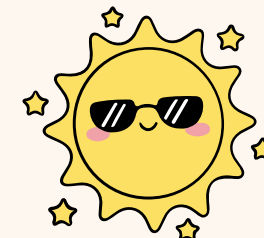

**Presso la scuola "G. Agnesi"
di via Don Mariani**

**APERTURA
ISCRIZIONI
DAL 20 APRILE AL
3 MAGGIO 2026**

DATE E ORARI

**DAL 9 GIUGNO
AL 31 LUGLIO
E DAL 24 AGOSTO
AL 4 SETTEMBRE**

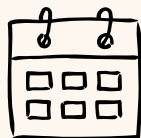

FULL - TIME

DALLE ORE 08.30 ALLE ORE 16.30

PART - TIME

DALLE ORE 08.30 ALLE ORE 14.00

CON LA POSSIBILITÀ, PREVIA
COMUNICAZIONE ALL'ISCRIZIONE, DI
POTER ANTICIPARE L'ORARIO DI
ENTRATA DALLE ORE 7.30 O
POSTICIPARE L'ORARIO DI USCITA
SINO ALLE ORE 18.00.

TARIFFE

ISCRIZIONE € 45,00

TARIFFA SETTIMANALE FULL-TIME:

| | | |
|-----------|---|---------|
| RESIDENTI | ISEE DA € 0,00 A € 18.000,00 | € 68,00 |
| | ISEE DA € 18.000,01 A € 28.000,00 | € 73,00 |
| | ISEE SUPERIORE A € 28.000,00 | € 78,00 |

NON
RESIDENTI

€ 94,00

TARIFFA SETTIMANALE PART-TIME:

| | | |
|-----------|---|---------|
| RESIDENTI | ISEE DA € 0,00 A € 18.000,00 | € 47,00 |
| | ISEE DA € 18.000,01 A € 28.000,00 | € 52,00 |
| | ISEE SUPERIORE A € 28.000,00 | € 63,00 |

NON
RESIDENTI

€ 84,00

- TARIFFA SETTIMANALE PRE CENTRO ESTIVO:
€ 7,30 (ORARIO 7.30-8.30)
- TARIFFA SETTIMANALE POST CENTRO ESTIVO:
€ 10,50 (ORARIO 16.30-18.00)

SOLO PER I RESIDENTI: per il secondo figlio
iscritto è applicato lo sconto del 30%; sconto del
50% per il terzo figlio e successivi.
Tali detrazioni si applicano unicamente alle
famiglie a cui è applicata la tariffa massima.

INFORMAZIONI

📌 Programma delle attività

Il programma dettagliato delle attività
settimanali sarà pubblicato sul sito
istituzionale del Comune, nella sezione
"centri estivi".

Si invitano le famiglie a consultare
regolarmente la pagina dedicata per
rimanere aggiornate.

ATTENZIONE:

LE TARIFFE DELLA PRIMA
SETTIMANA DI CENTRO
ESTIVO (FULL E PART-TIME,
PRE E POST CENTRO ESTIVO)
VERRANNO CALCOLATE
PROPORZIONALMENTE AI
GIORNI DI APERTURA

