

MODALITÀ DI ISCRIZIONE

LE DOMANDE DEVONO ESSERE PRESENTATE ESCLUSIVAMENTE MEDIANTE MODALITÀ ON-LINE CHE PREVEDE LA COMPILAZIONE DELLE STESSE IN APPOSITA PIATTAFORMA RAGGIUNGIBILE DAL SITO DEL COMUNE DI BOVISIO MASCIAGO:

[HTTPS://COMUNE.BOVISIOMASCIAGO.MB.IT](https://comune.bovisiomasciago.mb.it)

CON QUALSIASI DISPOSITIVO CONNESSO AD INTERNET. L'ACCESSO ALLA PIATTAFORMA È POSSIBILE ATTRAVERSO SPID (SISTEMA PUBBLICO D'IDENTITÀ DIGITALE) O CIE (CARTA D'IDENTITÀ ELETTRONICA)

PRESENTAZIONE

IL PROGRAMMA DELLE ATTIVITÀ VERRÀ PRESENTATO AI GENITORI

**GIOVEDÌ 21 MAGGIO
ALLE ORE 18:00**

IN MODALITÀ ONLINE TRAMITE PIATTAFORMA TEAMS. IL LINK PER PARTECIPARE È DISPONIBILE SUL SITO DEL COMUNE, NELLA SEZIONE "NOVITÀ".

IN ALTERNATIVA, È POSSIBILE RICHIEDERLO INVIANDO UNA MAIL AL SERVIZIO ISTRUZIONE

CONTATTI

PER RICEVERE TUTTE LE INFORMAZIONI, CONTATTARE IL SERVIZIO ISTRUZIONE AI SEGUENTI NUMERI:
0362/ 511212 - 233

SCUOLA@COMUNE.BOVISIOMASCIAGO.MB.IT



Comune di Bovisio Masciago

**CENTRO
ESTIVO
INFANZIA
2026**

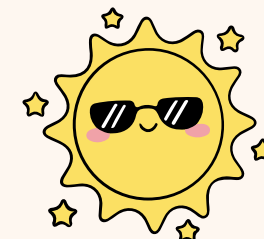

Presso la scuola dell'Infanzia di piazza Montessori

**APERTURA
ISCRIZIONI
DAL 25 MAGGIO
AL
7 GIUGNO 2026**

DATE E ORARI

DA MERCOLEDÌ
1° LUGLIO
A VENERDÌ
31 LUGLIO

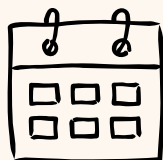

FULL - TIME

DALLE ORE 08.30 ALLE ORE 16.30

PART - TIME

DALLE ORE 08.30 ALLE ORE 14.00

**CON LA POSSIBILITÀ, PREVIA
COMUNICAZIONE ALL'ISCRIZIONE, DI
POTER ANTICIPARE L'ORARIO DI
ENTRATA DALLE ORE 7.30 O
POSTICIPARE L'ORARIO DI USCITA SINO
ALLE ORE 18.00.**

TARIFFE

ISCRIZIONE € 45,00

TARIFFA SETTIMANALE FULL-TIME:

RESIDENTI	ISEE DA € 0,00 A € 18.000,00	€ 68,00
	ISEE DA € 18.000,01 A € 28.000,00	€ 73,00
	ISEE SUPERIORE A € 28.000,00	€ 78,00

**NON
RESIDENTI**

€ 94,00

TARIFFA SETTIMANALE PART-TIME:

RESIDENTI	ISEE DA € 0,00 A € 18.000,00	€ 47,00
	ISEE DA € 18.000,01 A € 28.000,00	€ 52,00
	ISEE SUPERIORE A € 28.000,00	€ 63,00

**NON
RESIDENTI**

€ 84,00

- TARIFFA SETTIMANALE PRE CENTRO ESTIVO:
€ 7,30 (ORARIO 7.30-8.30)
- TARIFFA SETTIMANALE POST CENTRO ESTIVO:
€ 10,50 (ORARIO 16.30-18.00)

SOLO PER I RESIDENTI: per il secondo figlio iscritto è applicato lo sconto del 30%; sconto del 50% per il terzo figlio e successivi. Tali detrazioni si applicano unicamente alle famiglie a cui è applicata la tariffa massima.

INFORMAZIONI

✦ Programma delle attività

Il programma dettagliato delle attività settimanali sarà pubblicato sul sito istituzionale del Comune, nella sezione "centri estivi".

Si invitano le famiglie a consultare regolarmente la pagina dedicata per rimanere aggiornate.

ATTENZIONE:

LE TARIFFE DELLA PRIMA SETTIMANA DI CENTRO ESTIVO (FULL E PART-TIME, PRE E POST CENTRO ESTIVO) VERRANNO CALCOLATE PROPORZIONALMENTE AI GIORNI DI APERTURA

