Comune di
BOVISIO MASCIAGO
Provincia di MONZA E BRIANZA

PA T1

committenti:
NAMIRA S.G.R. S.P.A.
società di gestione del risparmio
MILANO

data: 3 aprile 2023

scala: 1:1000/50

progetto:
P. A. T 1
Via Boccherini

AGGIORNAMENTO
A SEGUITO CONFERENZE SERVIZI
del 06/11/2023 e 15/11/2023

serie: A463/5401
file: A463Elg6114

tav: 6

denominazione:
OPERE PUBBLICHE
FOGNATURA
PLANIMETRIA E SEZIONE

aggiornamenti:
06.07.2022: -inserimento attraversamento pedonale "Monza-Saronno"
07.08.2022: -adeguo orientamento edifi. residenziali -modifica piste ciclopedonali e manicipali
-inserimento cunicolo tecnico commerciale a sud
03.07.2023: - aggiornamento a seguito conferenze dei servizi

Proprietà

Approvazioni Comunali

Progettisti
studio MONTAGNER & ASSOCIATI
architettura – pianificazione

Orientamento:

dottor architetto GIULIANO MONTAGNER — ordine architetti MONZA – BRIANZA n. 254
geometra LUCIANO CANAVESI — collegio geometri MONZA E BRIANZA n. 889
20811 CESANO MADERNO (MB) – Via Manzoni, 89 — Telefono (0362) 506.055 – Telefax (0362) 506.056

ACQUE NERE

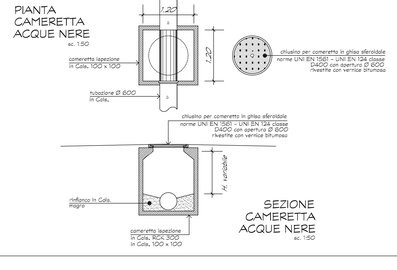

ACQUE CHIARE

SCHEMA POZZI PERDENTI

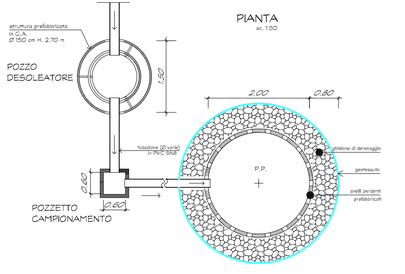

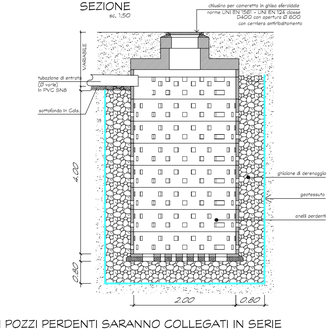

N.B.: I POZZI PERDENTI SARANNO COLLEGATI IN SERIE E AVRANNO UN TROPPO PIENO COLLEGATO ALLE AREE A VERDE DEPRESSE PER DRENAGGIO/INFILTRAZIONE

SCHEMA CADITOIE

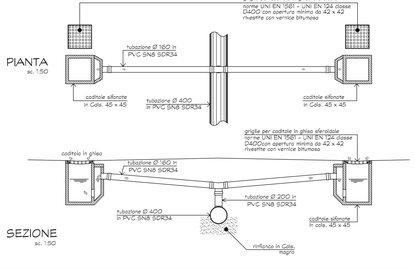

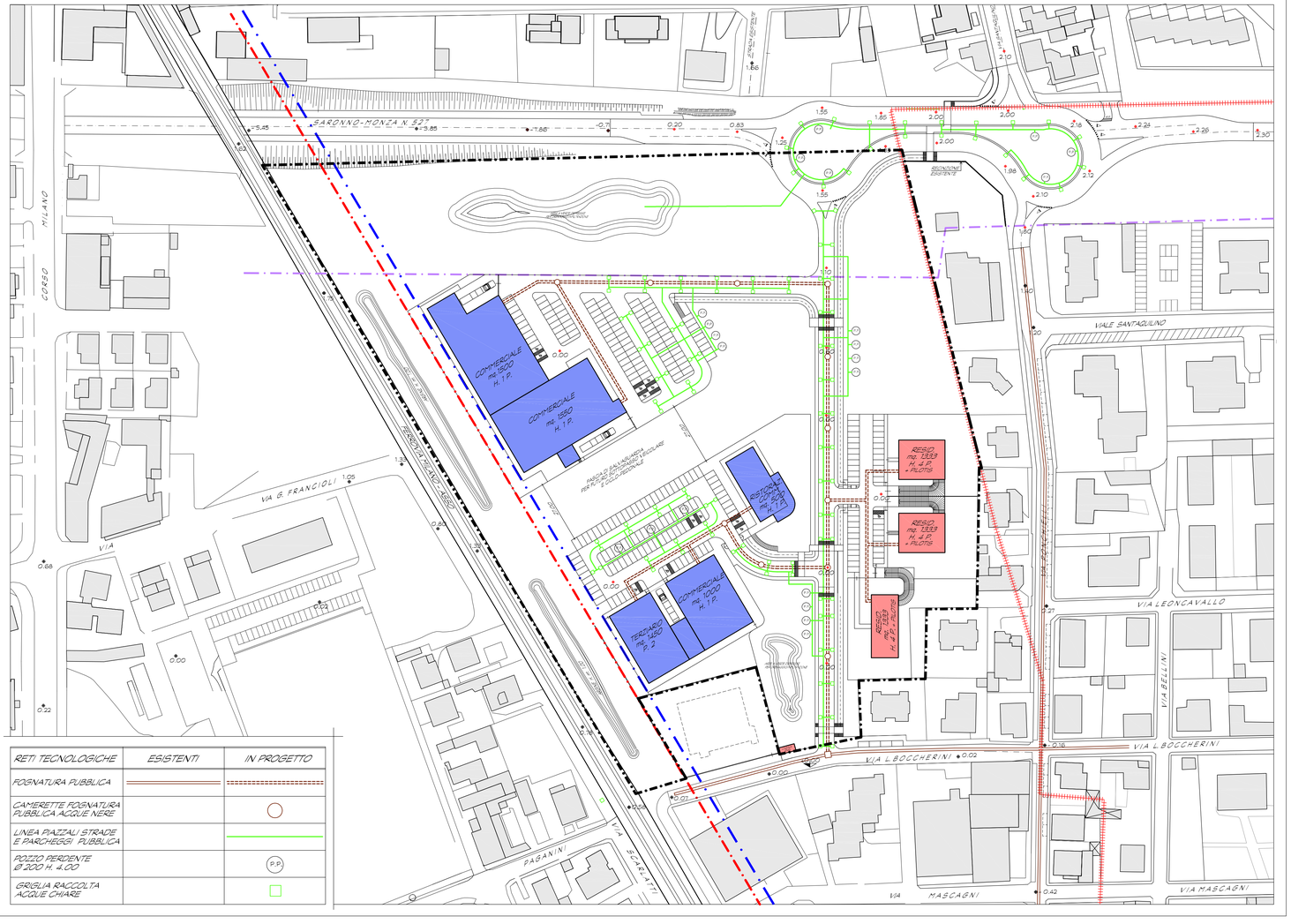

RETI TECNOLOGICHE	ESISTENTI	IN PROGETTO
FOGNATURA PUBBLICA		
CAMERETTE FOGNATURA PUBBLICA ACQUE NERE		
LINEA PIAZZALI STRADE E PARCHEGGI PUBBLICA		
POZZO PERDENTE Ø 200 H. 4.00		P.P.
GRIGLIA RACCOLTA ACQUE CHIARE		